

JUDEȚUL GALAȚI
COMUNA COSMEȘTI
PRIMAR

CF: 3655943; Str. G-ral Dumitru Dămăceanu, nr.73, sat Cosmești, com. Cosmești, jud. Galați, CP: 807085;
e-mail: cosmesti@gl.e-adm.ro; Web-site: www.primaria-cosmesti.ro; Tel. 0236336227; Fax 0236336218

Nr. 5566/27.07.2021

PROIECT DE HOTĂRÂRE,

Privind: *acceptarea ofertei de donație a imobilului teren în suprafață de 780 mp, situat în satul Cosmești, com. Cosmești, județul Galați, str. Magnoliei, nr. 27, identificat prin nr. cadastral 107184, Tarla 28, Parcela 39, lot. 1;*

Proiect inițiat de primarul comunei Ing. Ion Tuchiluş,
Înregistrat sub nr. **5566/27.07.2021**

Luând în considerare Notificarea doamnei Bârlădeanu Gabriela, înregistrată sub nr. 5545/26.07.2021 privind oferta de donație către comuna Cosmești, jud. Galați a unei suprafețe de teren arabil de 780 mp, determinat ca și LOT 1, nr. Cadastral 107184, din întreaga suprafață de 6800 mp întabulată în Cartea Funciară Cosmești sub nr. 107159;

- Proiectul de hotărâre inițiat de primarul comunei Cosmești nr. 5566/27.06.2021;
- Referatul de aprobare în susținerea proiectului, înregistrat sub nr. 5567/27.07.2021;
- Raportul de specialitate comun, al compartimentului Urbanism și amenajarea teritoriului și Birou financiar contabil înregistrat sub nr. 5568/27.07.2021;
- Rapoartele de avizare ale celor trei comisii de specialitate a Consiliului Local Cosmești, jud. Galați;

Având în vedere:

- c) art. 129, alin. 1, art. 286, alin.(4), art. 291, alin.(3), lit. "a" din Ordonanța de urgență a Guvernului nr. 57/2019 privind Codul administrativ, cu modificările și completările ulterioare;
- d) art. 863, lit. "c", art.1011, alin.(1) și art. 1012 din Legea nr. 287/ 2009 privind Noul Cod civil;

În temeiul prevederilor art. 139, alin. (2) și cele al art. 196, alin. (1) lit. a) din Ordonanța de urgență a Guvernului nr. 57/2019 privind Codul administrativ

**CONSILIUL LOCAL AL COMUNEI COSMEȘTI întrunit în ședință ordinară în
29.07.2021, HOTĂRĂȘTE:**

Art.1. (1) Se acceptă oferta de donație înregistrată sub nr. 5545/26.07.2021, având ca obiect imobilul-teren arabil, în suprafață de 780 mp, situat în satul Cosmești, comuna Cosmești, str. Magnoliei, nr. 27, județul Galați, identificat prin nr. cadastral 107184, Tarla 28, Parcela 39, lot. 1, înscris în CF nr. 107159, în proprietatea Bârlădeanu Gabriela.

(2) Cheltuielile aferente încheierii și autentificării actului de dezmembrare și donație vor fi suportate de donator, în speță comuna Cosmești, jud. Galați.

Art.2. Imobilul care face obiectul ofertei de donatie mentionat la art.1 va fi întabulat în proprietatea publică a comunei Cosmești și va fi inclus în Inventarul bunurilor care aparțin domeniului public al comunei Cosmești, jud. Galați.

Art.3. Se mandatează domnul Ion Tuchiluş-primar al comunei Cosmești, județul Galați, să semneze actul de donație în formă autentică la Biroul Notarial.

Art.4. Prezenta hotărâre va fi comunicată persoanelor și instituțiilor interesate prin grija secretarului general al comunei.

PREȘEDINTE DE ȘEDINȚĂ,



CF: 3655943; Str. G-ral Dumitru Dămăceanu, nr.73, sat Cosmești, com. Cosmești, jud. Galați, CP: 807085;
e-mail: cosmesti@gl.e-adm.ro; Web-site: www.primaria-cosmesti.ro; Tel. 0236336227; Fax 0236336218

Nr. 5567/27.06.2021

REFERAT DE APROBARE

La proiectul de hotărâre privind acceptarea ofertei de donație a imobilului teren în suprafață de 780 mp, situat în satul Cosmești, com. Cosmești, județul Galați, str. Magnoliei, nr. 27, identificat prin nr. cadastral 107184, Tarla 28, Parcela 39, lot. 1.

Prin cererea nr.5545/26.07.2021, doamna Bârlădeanu Gabriela a depus la Registratura Primăriei comunei Cosmești, o oferta de donație cu titlu gratuit asupra terenului în suprafața de 780 mp, în satul Cosmești, comuna Cosmești, str. Magnoliei, nr. 27, județul Galați, identificat prin nr. cadastral 107184, Tarla 28, Parcela 39, lot. 1, înscris în CF nr. 107159, în proprietatea Bîrlădeanu Gabriela.

Referitor la oferta de donație, țin să precizez următoarele:

- ✦ Oferta de donație cu titlu gratuit din partea sus numitei, transmisă prin Notificarea 5545/26.07.2021, a fost depusă la Registratura Instituției de către donatoare.
- ✦ Ofertanta este de acord și solicită ca după acceptarea donației în formă autentică și comunicarea acesteia, să se radieze din cartea funciara, din dreptul ei.

Pentru autentificarea actelor de donație la birou notarial este responsabilitatea donatarului de a achita taxele legale, fără plata impozitului, unitățile administrative teritoriale fiind scutite de acesta, conform alin. (6), din art. 291 al Codului Administrativ „(6) Prin derogare de la prevederile legale în vigoare, actele prin care se fac donații statului sau unităților administrativ-teritoriale sunt scutite de plata oricăror impozite sau taxe.”.

✦ Imobilul în suprafața de 780 mp va intra în patrimoniul public al comunei Cosmești și va urma procedura de inventariere prevăzută de Codul Administrativ aprobat prin OUG nr. 57/2019. Având în vedere toate cele menționate anterior și ținând seama de opțiunea donatoarei, consider oportuna acceptarea ofertei de donație și astfel vă supun atenției și vă propun dezbateră și analiza proiectului de hotărâre privind *acceptarea ofertei de donație a imobilului teren în suprafață de 780 mp, situat în satul Cosmești, com. Cosmești, județul Galați, str. Magnoliei, nr. 27, identificat prin nr. cadastral 107184, lot. 1.*

Solicit Raport de specialitate comun Compartimentului Urbanism și Biroului Financiar contabil și aviz din partea comisiilor de specialitate a Consiliului Local Cosmești, astfel încât proiectul să poată fi discutat în ședința ordinară din luna iulie.

PRIMAR,
Ing. Ion Tuchiluş



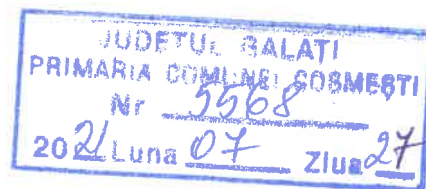

REFERAT

La proiectul de hotărâre privind acceptarea ofertei de donație a imobilului teren în suprafață de 780 mp, situat în satul Cosmești, com. Cosmești, județul Galați, str. Magnoliei, nr. 27, identificat prin nr. cadastral 107184, Tarla 28, Parcela 39, lot. 1.

În temeiul art. 136, alin.(4) și alin.(8) din OUG nr. 57/2019 privind Codul Administrativ, analizând propunerea initiatorului, proiect de hotărâre privind **acceptarea ofertei de donație a imobilului teren în suprafață de 780 mp, situat în satul Cosmești, com. Cosmești, județul Galați, str. Magnoliei, nr. 27, identificat prin nr. cadastral 107184, Tarla 28, Parcela 39, lot. 1**, constatăm următoarele:

- proiectul de hotărâre este temeinic, bine justificat în concordanță cu prevederile art. 129, alin. 1, art. 286, alin.(4), art. 291, alin.(3), lit. "a" din Ordonanța de urgență a Guvernului nr. 57/2019 privind Codul administrativ, cu modificările și completările ulterioare;
- se asigură legalitatea conform art. 863, lit. "c", art.1011, alin.(1) și art. 1012 din Legea nr. 287/2009 privind Noul Cod civil;
- proiectul este legal, necesar și oportun, fiind un beneficiu pentru comuna Cosmești de a primi un bun imobil;

Este de competența Consiliului Local al comunei, în conformitate cu prevederile art. 129, alin. (1) și a art. 291, alin. (3), lit. a) din OUG nr. 57/2019 privind Codul Administrativ, de a aproba Hotărârea privind **acceptarea ofertei de donație a imobilului teren în suprafață de 780 mp, situat în satul Cosmești, com. Cosmești, județul Galați, str. Magnoliei, nr. 27, identificat prin nr. cadastral 107184, Tarla 28, Parcela 39, lot. 1.**

În data de 26.07.2021, doamna Bârlădeanu Gabriela a depus la Registratura Primăriei comunei Cosmești, o ofertă de donație cu titlu gratuit asupra **terenului în suprafața de 780 mp**, în satul Cosmești, comuna Cosmești, str. Magnoliei, nr. 27, județul Galați, identificat prin nr. cadastral 107184, Tarla 28, Parcela 39, lot. 1, înscris în CF nr. 107159, în proprietatea Bârlădeanu Gabriela.

Astfel cum reiese din Notificare, doamna Bârlădeanu a pus la dispoziție documente privind identificarea terenului, propunerea de dezmembrare, urmând ca UAT Cosmești să depună diligențele necesare pentru acceptarea donației, întocmirea actelor autentificate la Notarul public și înregistrarea în Inventarul domeniului Public a donației.

După cum bine cunoașteți, **potrivit art. 129, alin.(1) din OUG nr. 57/2019 privind Codul Administrativ**, Consiliul local are inițiativă și hotărăște, în condițiile legii, în toate problemele de interes local, cu excepția celor care sunt date prin lege în competența altor autorități ale administrației publice locale sau central.

Potrivit prevederilor din OUG nr. 57/2019 privind Codul Administrativ :

- ✦ **art. 291, alin .(3), lit ."a"** - Acceptarea donațiilor și a legatelor făcute către unitățile administrativ-teritoriale se aprobă prin hotărâre a consiliului județean, respectiv a Consiliului General al Municipiului București ori a consiliului local al comunei, al orașului sau al municipiului, după caz, pentru donațiile și legatele de bunuri imobile;

Având în vedere cele menționate anterior și ținând seama de prevederile specifice donațiilor de bunuri imobile către unitățile administrativ teritoriale, considerăm legal proiectul de hotărâre prezentat de domnul primar.

Compartiment Urbanism
Ing. Țuchel Iancu

Birou financiar contabil,
Ec. Cristina Briceag

Ave funtă
07.07.2021

NOTIFICARE
COMUNE PRIMAR

JUDETUL GALATI
PRIMARIA COMUNEI COSMESTI
Nr 5045
2021 Luna 07 Zila 26

IN ATENTIA CONSILIULUI LOCAL COSMESTI

VĂ ADUC LA CUMOSTINTĂ CĂ AM DECIS SĂ
DONEM COMUNEI COSMESTI, PENTRU UTILITATE
PUBLICĂ SUPRAFAȚA DE TEREN DE 780 mp.²
SITUAT ÎN TARLA 28, PARCELA 39, LOTUL 1,
AVÂND CARTE FUNCIARĂ 107184. PRECIZEZ CĂ
FAC PARTE DINTR-UN GRUP DE CETĂȚENI
AI COMUNEI ÎNITIAȚORI AI UNUI PROIECT
CARE VIDEAZĂ RIDICAREA UNUI MONUMENT ÎN
CINSTEA EROILOR COMUNEI.

PRIN URMAȚE VĂ POT LA DISPOZITIE
ACTELE NECESARE ÎN VEDEREA EVALUĂRI
ACESTEI SUPRAFAȚE ȘI A ÎNȚOCIRII DOCUMENTE
LOR NECESARE ÎNCHETĂRII ACTULUI DE
DONATIE ÎN FORMĂ AUTENTICĂ:

- EXTRAS DE CARTE FUNCIARĂ 107184
- ACTUL NOTARIL DE PARTAJ VOLUNTAR
NR. 330/2015 ȘI 1209/2015.

CU DEOSEBITĂ CONSIDERAȚIE

BĂRLĂȘEANU GABRIELA

26.07.2021



Oficiul de Cadastru și Publicitate Imobiliară GALATI
Biroul de Cadastru și Publicitate Imobiliară Tecuci
 Adresa: Localitate: Tecuci, Str. Galati nr.20, cod 805300

Nr.	23815
Ziua	14
Luna	07
Anul	2021

REFERAT DE ADMITERE

(Dezmembrare imobil)

Domnului/Doamnei BĂRLADEANU GABRIELA
 Domiciliul Loc. Tecuci, Str Garii, Nr. 7, Jud. Galati

Referitor la cererea inregistrată sub numărul **23815** din data **14-07-2021**, vă informăm:

Imobilul situat in Jud. Galati, UAT Cosmesti avand numarul cadastral 107159 a fost dezmembrat in imobilele:
 1) **107184** situat in Jud. Galati, UAT Cosmesti avand suprafata măsurată 780 mp;
 2) **107185** situat in Jud. Galati, UAT Cosmesti avand suprafata măsurată 6020 mp;

Certific că informațiile din prezentul extras sunt conforme cu datele din planul cadastral de carte funciară al OCPI GALATI la data: 20-07-2021.

Situația prezentată poate face obiectul unor modificări ulterioare, in condițiile Legii cadastrului și a publicității imobiliare nr. 7/1996, republicată, cu modificările și completările ulterioare.

Inspector
GABRIELA NECHITA

Gabriela
 Nechita

Semnat digital de
 Gabriela Nechita
 Data: 2021.07.20
 13:25:19 +03'00'



Oficiul de Cadastru și Publicitate Imobiliară GALATI
Biroul de Cadastru și Publicitate Imobiliară Tecuci

Localitate: Tecuci, Str. Galati nr.20, cod 805300

Nr.cerere	23815
Ziua	14
Luna	07
Anul	2021

Extras de Plan Cadastral de Carte Funciară
pentru
Imobil număr cadastral 107159 / UAT Cosmesti

TEREN extravilan

Adresa: Jud. Galati

Comuna/Oraș/Municipiu: Cosmesti

Nr. cadastral	Suprafața	Observații / Referințe
107159	6800	TERENUL ESTE IMPREJMUIT DOAR INTRE PUNCTELE 1-2 CU GARD DIN TABLA.

* Suprafața este determinată in planul de proiecție Stereo 70.

DETALII LINIARE IMOBIL

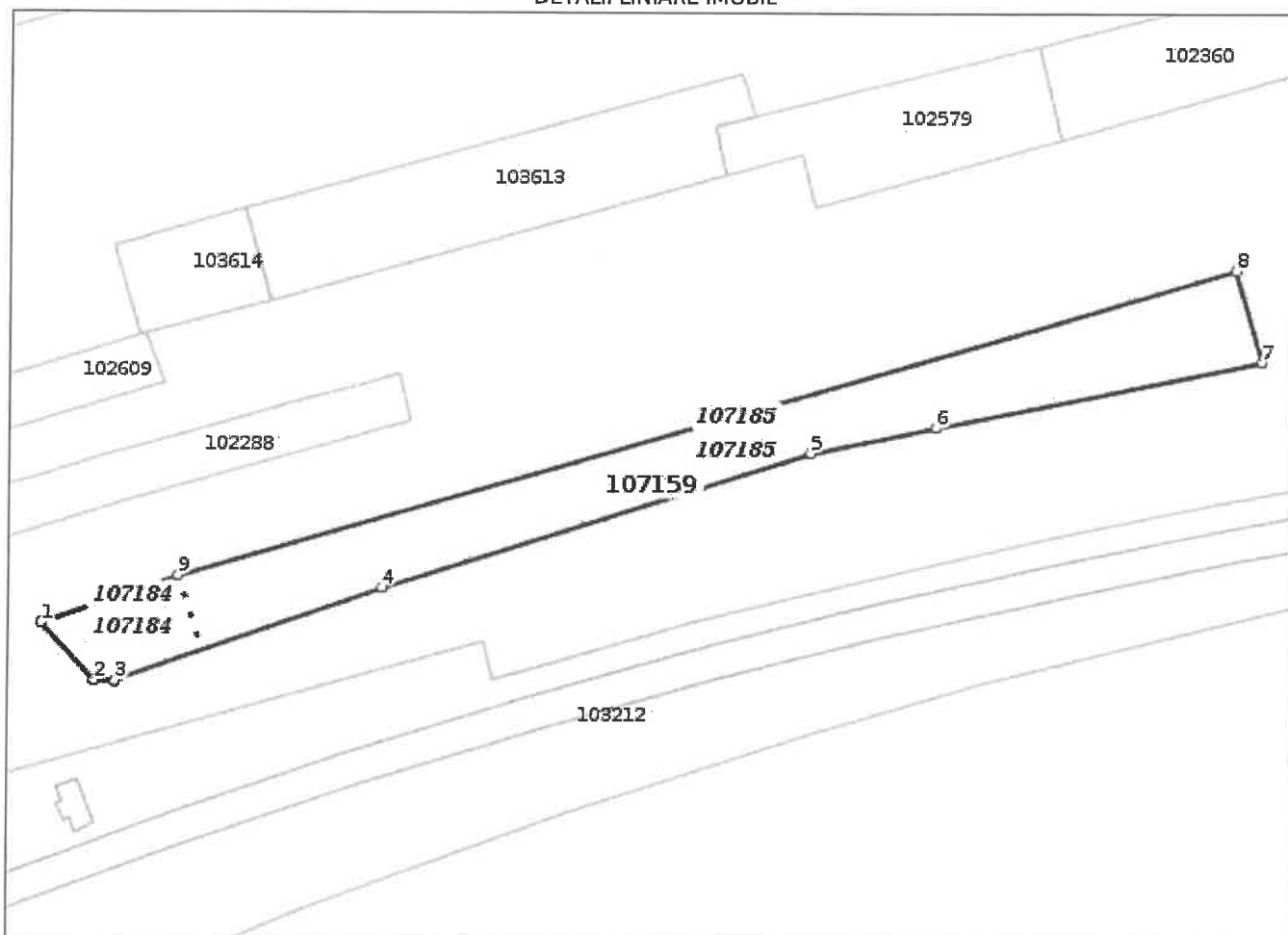

**Incadrare în zonă
scara 1:2000**



Date referitoare la teren

Crt	Categoria de folosință	Intra vilan	Suprafața (mp)	Tarla	Parcelă	Observații / Referințe
1	arabil	NU	6.800	28	39	
TOTAL:			6.800			

Date referitoare la construcții

Crt	Numar	Destinație construcție	Supraf. (mp)	Situație juridică	Observații / Referințe
Imobilul nu are in componență construcții					

Lungime Segmente**1) Valorile lungimilor segmentelor sunt obtinute din proiecție în plan.**

Punct început	Punct sfârșit	Lungime segment (m)
1	2	21.936
2	3	5.715
3	4	79.189
4	5	125.816
5	6	35.693
6	7	93.111
7	8	26.356
8	9	308.004
9	1	40.67

** Lungimile segmentelor sunt determinate în planul de proiecție Stereo 70 și sunt rotunjite la 1 milimetru.

*** Distanța dintre puncte este formată din segmente cumulate ce sunt mai mici decât valoarea 1 milimetru. Pentru acest imobil există înregistrate următoarele documentații cadastrale neînscrise în cartea funciară:

Nr Crt	Numar cerere	Data cerere	Termen eliberare	Obiect cerere
1	23815	14.07.2021	21.07.2021	Dezmembrare/Comasare

Ca urmare a soluționării cererii nr. 23815 înregistrată la data de 14.07.2021, s-a propus dezmembrarea imobilului rezultând următoarele imobile:

Nr Crt	Identificator electronic	Suprafata (mp)	Adresa
1	107184	780	Jud. Galati
2	107185	6020	Jud. Galati

Certific că informațiile din prezentul extras sunt conforme cu datele din planul cadastral de carte funciară al OCPI GALATI la data: 20-07-2021

Situația prezentată poate face obiectul unor modificări ulterioare, în condițiile Legii cadastrului și publicității imobiliare nr. 7/1996, republicată.

Consilier/Inspector de specialitate,

GABRIELA NECHITA

PLAN DE AMPLASAMENT ȘI DELIMITARE A IMOBILULUI
CU PROPUNERE DE DEZLIPIRE / ~~ALIPIRE~~
SCARA : 1:2000

Nr. Cadastral	Suprafața măsurată a imobilului (mp)	Adresa imobilului
107159	6800	Tarla 28, parcela 39
Cartea funciară nr.	Unitatea Administrativ Teritoriala (UAT)	
107159	Cosmesti	

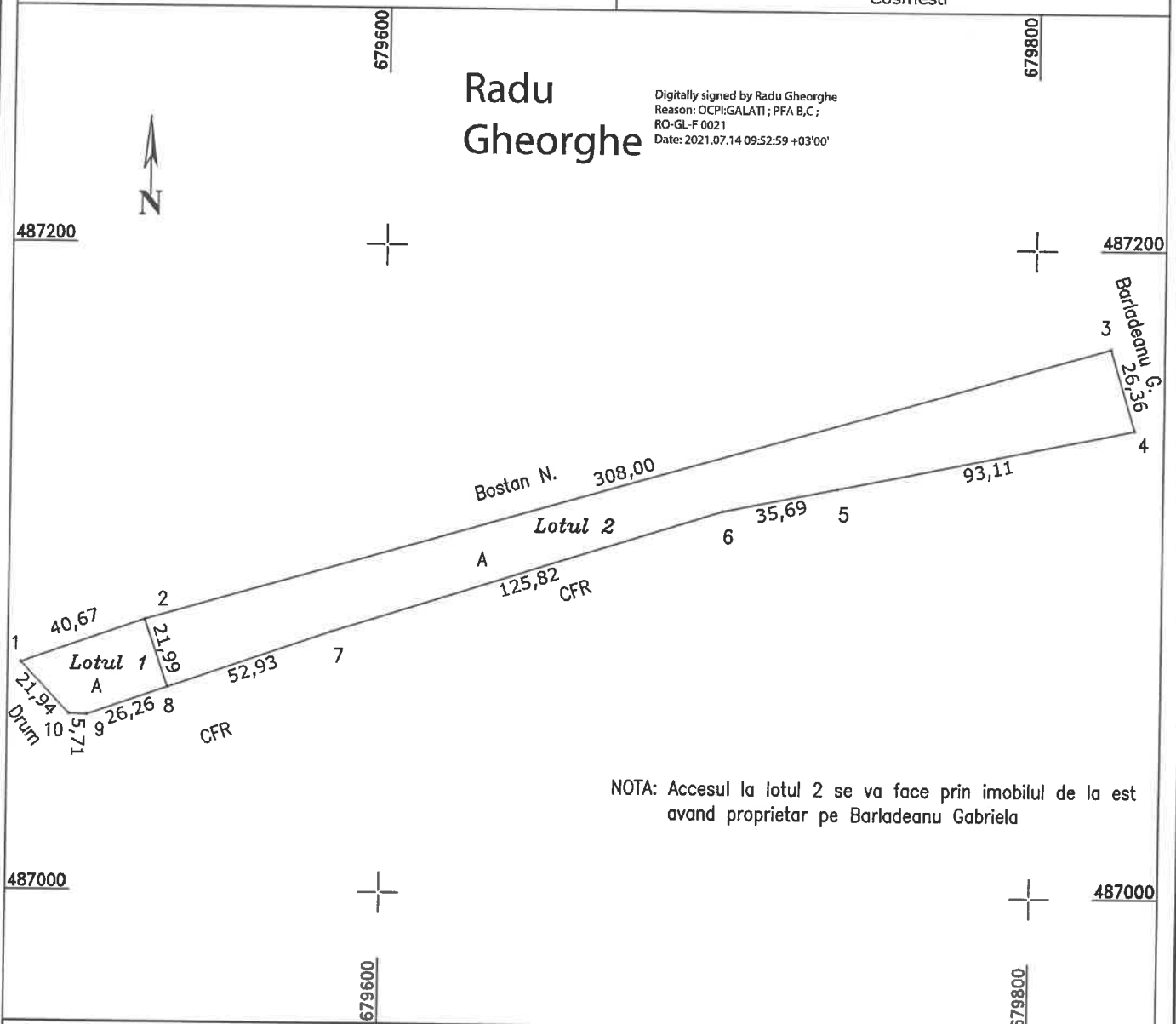

NOTA: Accesul la lotul 2 se va face prin imobilul de la est avand proprietar pe Barladeanu Gabriela

dezlipire/~~alipire~~ imobil

Situția actuala (Inainte de dezlipire/ alipire)				Situția viitoare (Dupa dezlipire/ alipire)			
Nr. cad.	Suprafața (mp)	Categoria de folosință	Descrierea imobilului	Nr. cad.	Suprafața (mp)	Categoria de folosință	Descrierea imobilului
107159	6800	A	Imobil inregistrat in planul cadastral fara localizare certa, datorita lipsei planului parcelar	107184	780	A	Lotul 1
				107185	6020	A	
							Lotul 2
Total	6800			-	6800		

Executant: SC TOPOSCAD SRL

Confirm executarea măsurătorilor la teren,
corectitudinea întocmirii documentației cadastrale
și corespondența acesteia cu realitatea din teren

Data : 02.06.2021

Inspector

Confirm introducerea imobilului în baza de
date integrată și atribuirea numărului cadastral

Gabriela
Semnat digital de
Gabriela Nechita
Data: 2021.07.20
13:24:23 +03'00'

Semnatura si parafa
Nechita
Data:.....

Stampila BCPI 23815/20.07.2021

Scara 1: 2000

Nr. cadastral	Suprafata masurata	Adresa imobilului
107184	780 mp	Tarla 28, parcela 39, lotul 1

Cartea Funciara nr.	UAT	COSMESTI
---------------------	-----	----------

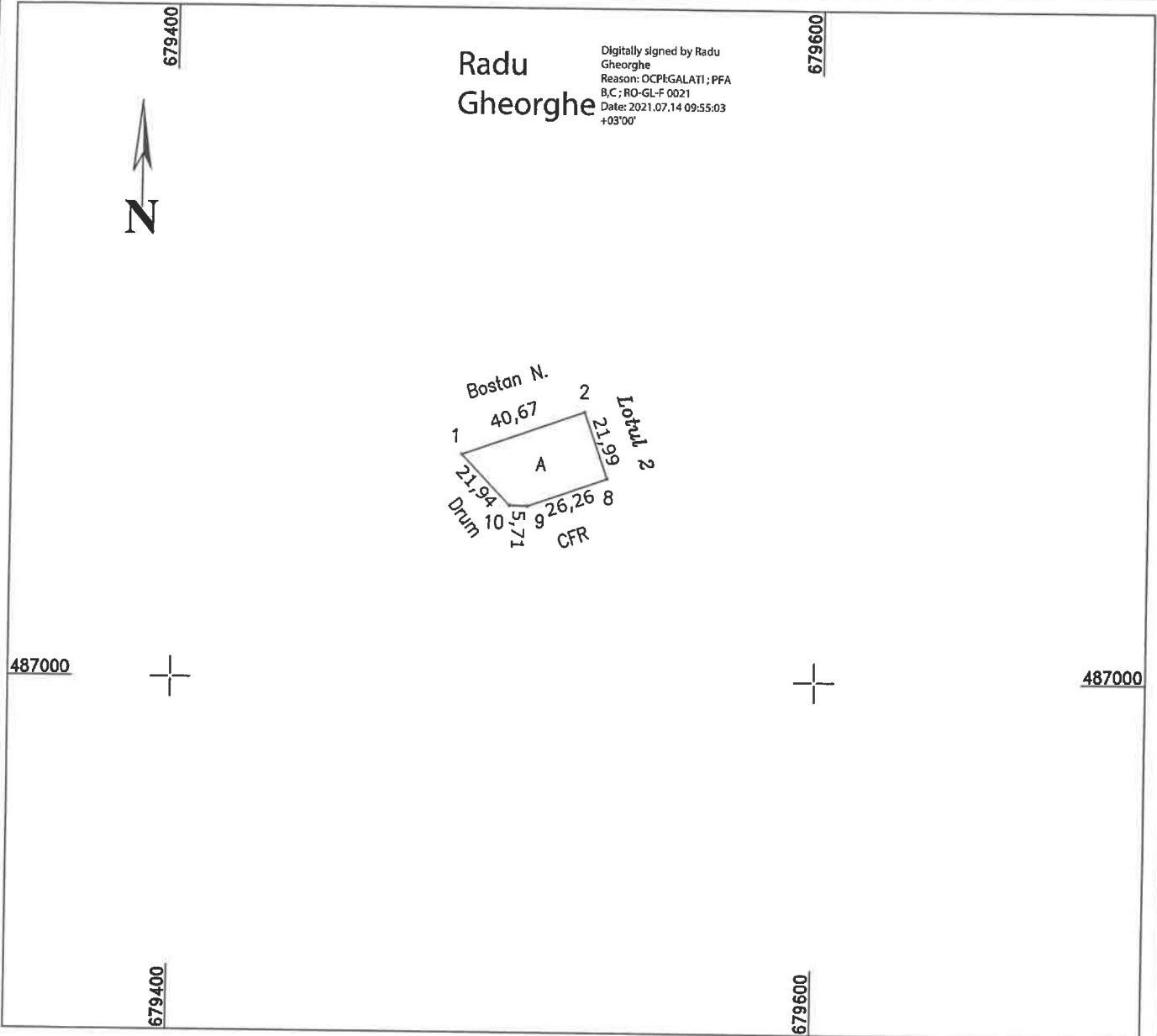

A. Date referitoare la teren

Nr. parcela	Categoria de folosinta	Suprafata [mp]	Mentuni
1	A	780	Terenul este împrejmuit cu gard din tabla doar pe latura de nord
			Imobil inregistrat in planul cadastral fara localizare certa datorita lipsei planului parcelar.
Total		780	

B. Date referitoare la constructii

Cod constr.	Destinatia	Suprafata construita la sol [mp]	Suprafata desfasurata [mp]	Mentuni
Total				

Suprafata totala masurata a imobilului = 780 mp
Suprafata din act = 780 mp

<p>Executant: PJ SC.TOPOSCAD.SRL Seria RO-B-J Nr.1134/29.03.2017, Clasa III Gheorghe Radu Seria RO-GL-F Nr.0021/07.10.2010 Categoria B si C</p> <p>Confirm executarea masuratorilor la teren corectitudinea intocmirii documentatiei cadastrale si corespondenta acestora cu realitatea din teren</p> <p>Semnatura si stampila Data: 02.06.2021</p>	<p>Inspector</p> <p>Confirm introducerea imobilului in baza de date integrata si atribuirea numarului cadastral</p> <p>Semnatura si stampila Data:</p> <p>Semnatura digitala de Gabriela Nechita Data: 2021.07.20 13:24:40 +03'00'</p>
Stampila BCPI	23815/20.07.2021

Scara 1: 2000

Nr. cadastral	Suprafata masurata	Adresa imobilului
107185	6020 mp	Tarla 28, parcela 39, lotul 2

Cartea Funciara nr.	UAT	Cosmesti
---------------------	-----	----------

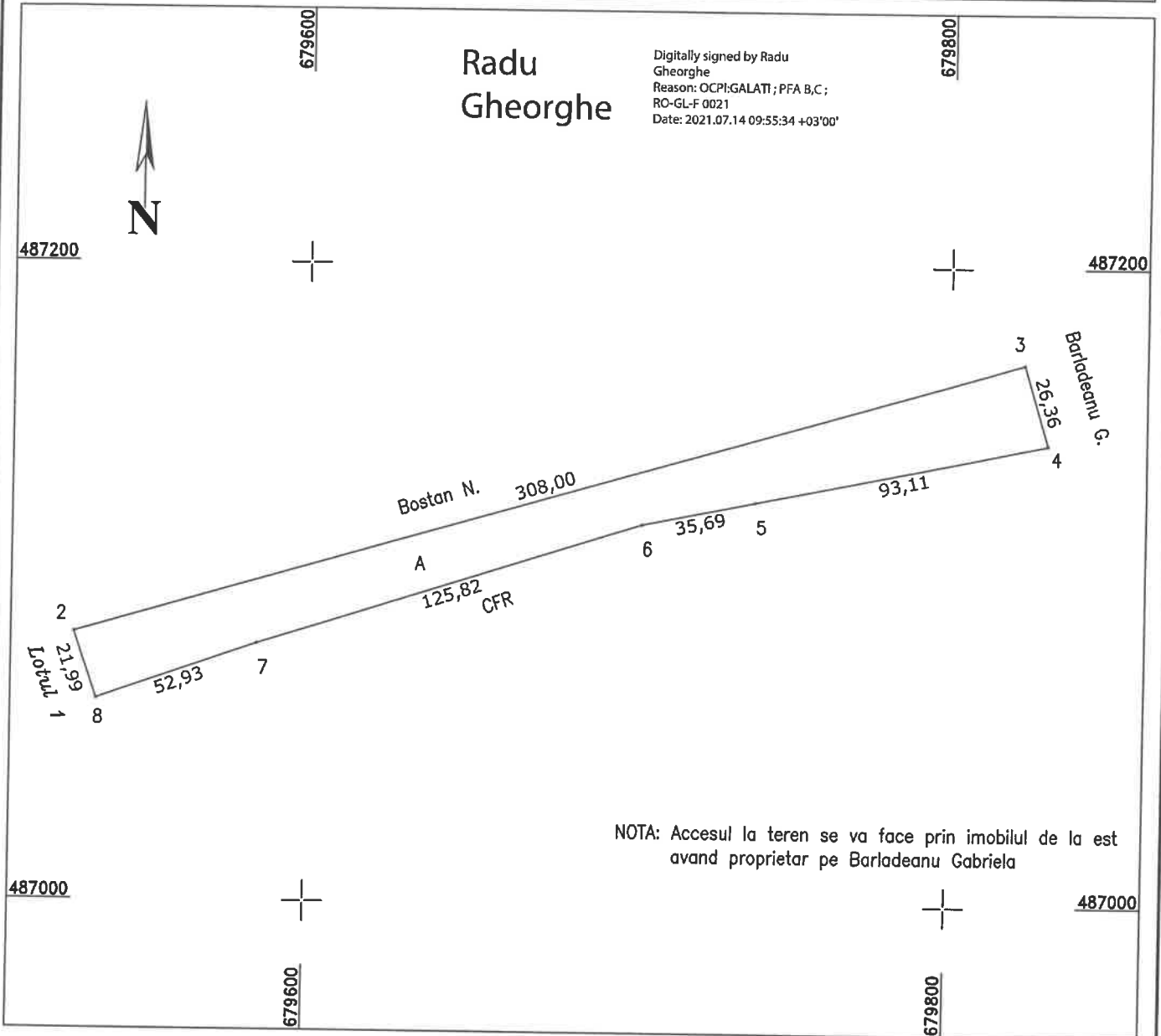

A. Date referitoare la teren

Nr. parcela	Categoria de folosinta	Suprafata [mp]	Mentiuni
1	A	6020	Terenul este neimprejmuit
			Imobil inregistrat in planul cadastral fara localizare certa datorita lipsei planului parcelar.
Total		6020	

B. Date referitoare la constructii

Cod constr.	Destinatia	Suprafata construita la sol [mp]	Suprafata desfasurata [mp]	Mentiuni
Total				

Suprafata totala masurata a imobilului = 6020 mp
Suprafata din act = 6020 mp

Executant: PJ SC.TOPOSCAD.SRL
Seria RO-B-J Nr.1134/29.03.2017, Clasa III
Gheorghe Radu Seria RO-GL-F Nr.0021/07.10.2010
Categoria B si C

Confirm executarea masuratorilor la teren
corectitudinea intocmirii documentatiei cadastrale
si corespondenta acestora cu realitatea din teren

Semnatura si stampila
Data: 02.06.2021

Inspector

Confirm introducerea imobilului in baza de date integrata
si atribuirea numarului cadastral

Semnatura si parala
Gabriela Nechita
Data:

Semnat digital de
Gabriela Nechita
Data: 2021.07.20
13:24:56 +03'00'

Stampila BCPJ

23815/20.07.2021



Oficiul de Cadastru și Publicitate Imobiliară GALATI
Biroul de Cadastru și Publicitate Imobiliară Tecuci

Nr. cerere 20672

Ziua 07

Luna 06

Anul 2021

Cod verificare
100104940225



EXTRAS DE CARTE FUNCİARĂ PENTRU INFORMARE

Carte Funciară Nr. 107159 Cosmesti

Radu Gheorghe

Digitally signed by Radu Gheorghe
Reason: OCPI:GALATI ; PFA B,C ; RO-GL-F
0021
Date: 2021.07.14 10:01:59 +03'00'

A. Partea I. Descrierea imobilului

TEREN Extravilan

Adresa: Jud. Galati

Nr. Crt	Nr. cadastral Nr. topografic	Suprafața* (mp)	Observații / Referințe
A1	107159	6.800	Teren imprejmuit; TERENUL ESTE IMPREJMUIT DOAR INTRE PUNCTELE 1-2 CU GARD DIN TABLA.

B. Partea II. Proprietari și acte

Înscrieri privitoare la dreptul de proprietate și alte drepturi reale	Referințe
20672 / 07/06/2021	
Act Notarial nr. act de partaj voluntar aut. nr. 330, din 11/02/2015 emis de BNP CODRUT TIBERIU MANOLIU; Act Notarial nr. act de partaj voluntar aut. nr. 1209, din 07/05/2015 emis de BNP CODRUT TIBERIU MANOLIU;	
B6 1/1 Intabulare, drept de PROPRIETATE, dobândit prin PARTAJ, cota actuala	A1
1) BÂRLADEANU GABRIELA , bun propriu	

C. Partea III. SARCINI .

Inscrieri privind dezmembrămintele dreptului de proprietate, drepturi reale de garanție și sarcini	Referințe
NU SUNT	

Anexa Nr. 1 La Partea I**Teren**

Nr cadastral	Suprafața (mp)*	Observații / Referințe
107159	6.800	TERENUL ESTE IMPREJMUIT DOAR INTRE PUNCTELE 1-2 CU GARD DIN TABLA.

* Suprafața este determinată în planul de proiecție Stereo 70.

DETALII LINIARE IMOBIL

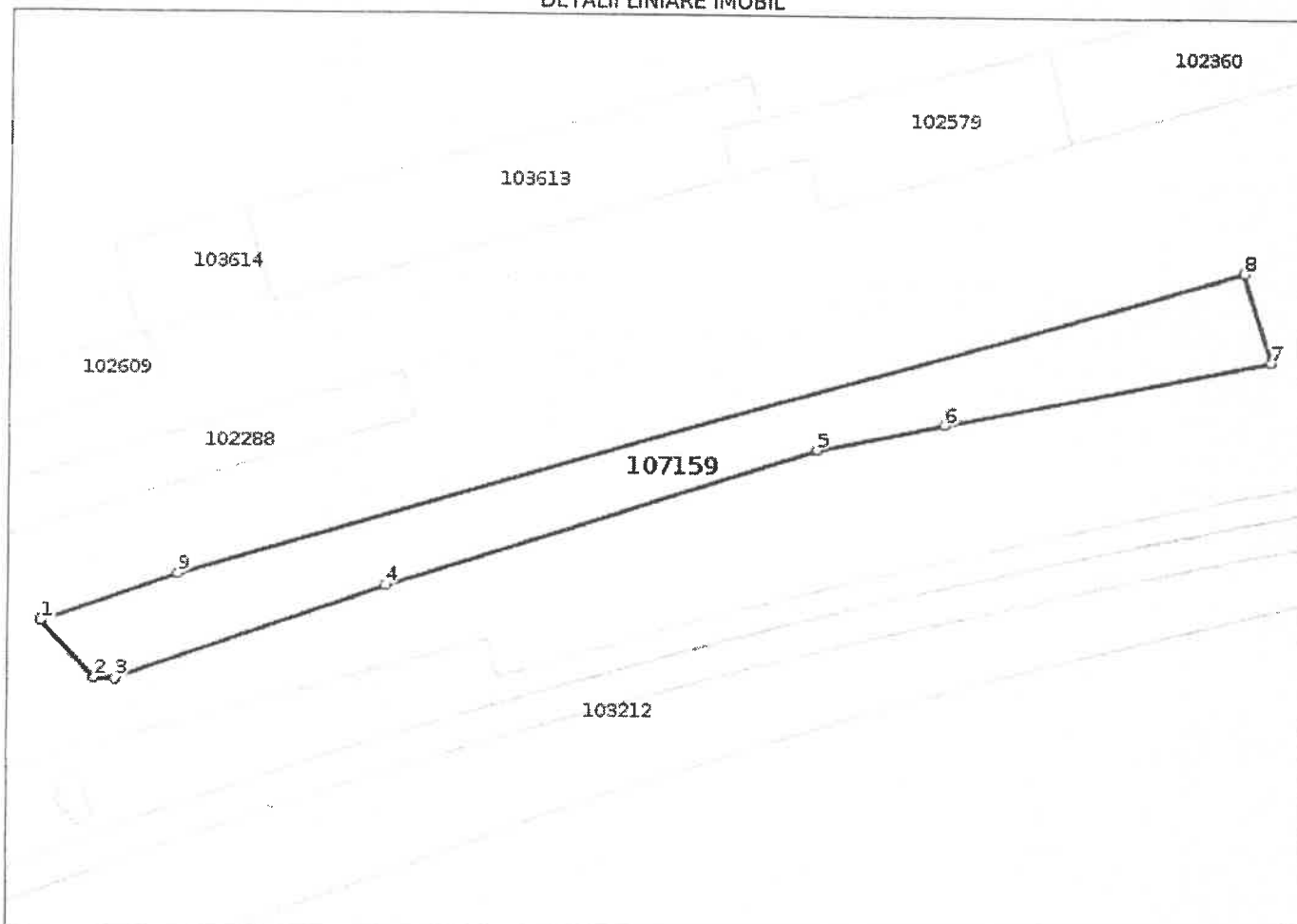
**Date referitoare la teren**

Nr Crt	Categorie folosință	Intra vilan	Suprafața (mp)	Tarla	Parcelă	Nr. topo	Observații / Referințe
1	arabil	NU	6.800	28	39	-	

Lungime Segmente

1) Valorile lungimilor segmentelor sunt obținute din proiecție în plan.

Punct început	Punct sfârșit	Lungime segment (m)
1	2	21.936
2	3	5.715
3	4	79.189
4	5	125.816
5	6	35.693
6	7	93.111

Punct început	Punct sfârșit	Lungime segment (m)
7	8	26.356
8	9	308.004
9	1	40.67

** Lungimile segmentelor sunt determinate în planul de proiecție Stereo 70 și sunt rotunjite la 1 milimetru.

*** Distanța dintre puncte este formată din segmente cumulate ce sunt mai mici decât valoarea 1 milimetru.

Certific că prezentul extras corespunde cu pozițiile în vigoare din cartea funciară originală, păstrată de acest birou.

Prezentul extras de carte funciară este valabil la autentificarea de către notarul public a actelor juridice prin care se sting drepturile reale precum și pentru dezbaterea succesiunilor, iar informațiile prezentate sunt susceptibile de orice modificare, în condițiile legii.

S-a achitat tariful de 60 RON, -Ordin de plata cont OCPI nr.13/02-06-2021 în suma de 60, pentru serviciul de publicitate imobiliară cu codul nr. 232.

Data soluționării,
06-07-2021

Asistent Registrator,
VERONICA MIOARA IFTIMIE

Referent,

Data eliberării,
/ /

(parafa și semnătura)

Veronica
-Mioara
Iftimie

Semnat digital
de Veronica-
Mioara Iftimie
Data:
2021.07.06
16:12:54 +03'00'

(parafa și semnătura)